www.fccharmey.ch

Le Goal

Les P'tits Loups

Bulletin officiel du FC Charmey
N° 283 - mai 2021

FC CHARMEY : LES JUNIORS : OUI ; LES ACTIFS : NON.

EDIFOOT : MANIACO-DEPRESSION

Quelle bourbe ! Je me sens enlisé, muselé, ligoté, bâillonné... Après une année, je mesure des effets marquants sur mon métabolisme. Cette épidémie ne cesse de montrer ses ramifications et ses tentacules : mes envies, mes modes de pensées, mes habitudes, tout a été touché. Tourmenté par des émotions si nouvelles et si vives, je navigue entre les extrêmes. Par moment, je vois poindre l'espoir, rassuré par des indices réjouissants. Et juste après, ma flamme vacille devant le constat de cette immobilité pesante et interminable. Aaaaah ! Tout est calculé, prémédité ! Pas de place pour l'improvisation pour la surprise, plus moyen d'être pris de court, de balbutier, de s'étonner, de croiser l'inconnu. Pfffuitt ! Disparu ! Envolé, fini, terminé ! Moi qui goûte peu à la planification et à l'anticipation, j'aurais besoin de briser les chaînes, de faire face au vent, de gueuler, de serrer, d'embrasser, de rencontrer...
Tiens, ça me fait penser aux mots de Reggiani :

Je veux rire, courir, pleurer, parler,
Et voir, et croire et boire, danser,
Crier, manger, nager, bondir, désobéir (...)
Voler, chanter, partir, repartir, souffrir, aimer

Et le foot dans tout ça ?! Il y a peu, il rythmait mes semaines, entre les entraînements de mes deux fils, les petits apéros, deux-trois matchs, des photos, des reportages... Mais maintenant, comment évoquer le mouvement alors que tout est figé ? Comment penser équipe alors que tout rassemblement
est malvenu ? Comment voir loin quand tout varie au jour le jour ? Je sens l'anesthésie me gagner.
Oh ! mais ?! Une image fugace se pointe sous mes fenêtres et fait mine de dissiper mon désespoir brumeux. Des cuisses velues et musclées, des torses bombés, des mèches soignées et des casaques au fluo exquis ! Ne seraient-ce pas les signes du renouveau autour de moi ? Si, si ! Aucun doute ! Sur les terrains avoisinants fleurissent les prémisses d'une saison de foot ! Mon mental, à qui toutes les instabilités récentes ont appris la prudence, n'ose y croire. Il y a eu jusque là trop de frustrations, trop d'entourloupes. Décisions, règlements, applications ont tant varié que rien n'est jugé définitif ou solide. Finalement, je me laisse titiller par cet avant-goût de lumière. Cette brise d'ouverture laisse espérer une tornade de liberté...
Et la magie opère : je sens tout à coup autour de moi des frémissements et palpitations ! En fait, la vie est toujours là. La vie s'en fout. En sourdine, en attente, différente. Et même forte, arrogante, impassible, conquérante. Mes yeux se réhabituent et je peux à nouveau percevoir le beau, le vivant, le mouvant... Ici, une tulipe exhibe son rouge pétillant. Là, un ruisseau jaillit sous les pieds nus d'une troupe de marmots. Plus loin, un bébé fait ses premiers sourires gazouillants, répondant baveusement aux interjections de sa mère. Là-bas, deux ados usent un banc public à se rouler des galoches, un bourgeon se déploie, une cigogne décolle, un nuage enfle, un moteur ronronne.

La vie est là. La vie s'en fout !

Allez, je retourne écouter Reggiani...

Je veux les histoires des voyages,
J'ai tant de gens à voir, tant d'images,
Des enfants, des femmes, des grands hommes, Des petits hommes, des marrants, des tristes (...)
Je n'ai pas fini, je n'ai pas fini !

Guillaume

Paroles tirées du «Temps qui reste» de Serge Reggiani

Ouvrons la voie
Banque Raiffeisen
Moléson
RAIFFEISEN

AGRIVAL
QUINCAILLERIE VIN ET BOISSONS JARDINAGE FOURRAGES ENGRAIS
J.-P. Thürler-Schuwey
Rte du Plan
1637 Charmey
En commerçants partenaires du FC Charmey, nous vous proposons des vins valaisans de qualité et des spécialité exceptionnelles.
VARONE Vins du Valais SION
Tél. 026 927 18 02 Fax 026 927 18 67
E-mail: jpthurler@l-une.ch

Jacques Luthy SPORT
L'expérience de la compétition à votre service...
Charmey 026 927 12 24

Bâloise Assurances
Didier Guisolan
Votre hypothèque bloquée 10 ans ?
079.607.55.55

BCF FKB

Classement

2e tour, saison 2020-21

Dans le contexte actuel, seuls les matchs juniors ont été agendés. Étant donné qu'ils doivent se jouer sans public, nous ne voyons pas de sens à publier un calendrier.
A noter que les actifs n'ont aucun match de compétition.
L'AFF a revu son concept de sécurité en conséquence des décisions du conseil fédéral.
En résumé, le 1er mars 2021, les mesures suivantes ont été retenues :

- Les entraînements et les compétitions de football des enfants et adolescents jusqu'à 20 ans (nés en 2001 ou après) peuvent avoir lieu (à l'intérieur comme à l'extérieur).
- Les entraînements dès 20 ans (nées en 2000 et avant) avec contact physique sont interdits.
- Dès 20 ans (nées en 2000 et avant), des entraînements de football sans contact physique (condition physique ou technique peuvent avoir lieu jusqu'à 15 personnes (y c. entraîneur).
- Les compétitions sont interdites pour tous dès 20 ans (nées en 2000 et avant).

Informations complémentaires et foire aux questions sur www.aff-ffv.ch

Juniors : annonce des horaires d'entraînements

Juniors G (école de foot) – enfants nés en 2014 et plus jeunes
Entraînements le mercredi de 17h30 à 18h45
Juniors F – enfants nés en 2012-2013
Entraînements le mercredi de 17h30 à 18h45
Juniors E – enfants nés en 2010-2011
Entraînements le lundi et le jeudi de 16h15 à 17h45
Juniors D – enfants nés en 2008-2009
Entraînements le mardi et le vendredi de 17h30 à 19h00
Juniors C – enfants nés en 2006-2007
Entraînements avec Broc le lundi et le mercredi de 17h30 à 19h00
Juniors B – enfants nés en 2004-2005
Entraînements les mardi et jeudi de 19h15 à 20h45

Ça te dit de commencer le foot ?

Si tu es intéressé à pratiquer ce sport d'équipe, ou pour tout renseignement, contacte le responsable des juniors, Oscar Pinto au 079 846 16 14.
Tu peux même participer à un entraînement d'essai si ça te rassure... **Ça n'engage à rien d'essayer !**

CHALET SCHUWEY
IM FANG
www.chalet-schuwey.ch
Tél: 026 929 83 15 Fax: 026 929 81 94

Boulangerie - Pâtisserie du Parc - Charmey
Sur commande pour toutes occasions:
Vacherin glacé avec glace maison - Tourte aux fruits
Pain surprise - Assortiment de minis-sandwichs
Tortue surprise - Canapés - Feuilletés salés
Village d'En Haut 19 - 1637 Charmey - Tél. 026 927 11 87 - R. C. Audergon

L'ETOILE
Hôtel-Restaurant
Rue du Centre 21
CH – 1637 Charmey
Tél.: 41 26 927 50 50
Fax: 41 26 927 50 55
info@etoile.ch
www.etoile.ch

50e anniversaire

Vente du 50e anniversaire

L'offre s'étoffe !

Deux sélections de vins viennent s'ajouter aux 3 propositions existantes. Bulletin à compléter par le biais d'un vendeur du club ou à envoyer à Antoine Nussbaumer :

079 785 01 17 **antoine.nussbaumer@bluewin.ch**

Nom : _____ **Adresse :** _____

Prénom : _____ **Tél. :** _____

		Prix	Nb	Total
Plateau Grillade (4 pers.) *(livré sous vide)* *Mergez, saucisses de veau, tranches de porc marinées, steaks de bœuf épicés, tranches de poulet curry - sésame*		❑ Mai 2021 ❑ Juillet 2021 CHF 55.-		
Plateau de Fromage (env. 1.8 kg) *(livré sous vide)* *Gruyère Vieux, Vacherin, Bleu de la Gruyère, St-Benoît au poivre, Affiné au chèvre, Tomme la Dzorette, Niremont au lait de vache*		❑ Mai 2021 ❑ Juillet 2021 CHF 59.-		
Sélection de spiritueux (3x 70 cl) *Abricotine La Valadière, Poire Williams, Amaretto San Ruggero*		❑ Mai 2021 ❑ Juillet 2021 CHF 79.-		
Coffret découverte 6 Vins (Suisse & Espagne) *BLANC CH Chasselas non filtré de Cortaillod* *BLANC ESP Nivarius de La Rioja* *ROSE CH Pinot Noir d'Yvorne* *ROUGE CH Merlot Angelus de Savièse* *ROUGE ESP Rioja Crianza* *ROUGE ESP Ribera del Duero Crianza*		❑ Mai 2021 ❑ Juillet 2021 CHF 110.-		
Coffret découverte 3 Vins (Espagne) *BLANC ESP Nivarius de La Rioja* *ROUGE ESP Rioja Crianza* *ROUGE ESP Ribera del Duero Roble*		❑ Mai 2021 ❑ Juillet 2021 CHF 55.-		
		Montant Total (TVA comprise)		

❑ Payement comptant à la livraison

❑ Bulletin de versement

Signature client _____

celsa-charmettes
mazout | carburants | lubrifiants
0800 321 521

CARROSSERIE LES DENTS VERTES SA
Bernard BEAUD
VOITURES DE LOCATION
STATION DE LAVAGE
1637 CHARMEY Fax 026 927 21 46
Tél. 026 927 21 31 Natel 079 213 50 13
E-Mail: carrosseriebeaud@bluewin.ch

Steve Pasquier
Conseiller en assurances, M 079 707 77 68
steve.pasquier@mobiliere.ch
Agence générale Bulle
Jacques Yerly
mobiliere.ch
la Mobilière

le SAPIN
HOTEL·RESTAURANTS
www.hotel-le-sapin.ch

La Vaudoise à Bulle
Marc Andrey, Conseiller
T direct 026 919 22 36
M 079 767 71 86
www.vaudoise.ch
vaudoise

BOUCHERIE DU CENTRE
Raphaël Gachet

laiterie fromagerie Charmey

MAS JULIETTE

Cédric, 50 nuances de foot

Propos recueillis par Guillaume

Difficile de le rater sur un terrain, lorsqu'il mettait sa technique et son audace au service de l'équipe. Difficile de passer à côté de lui dans le parcours du FC, car il est de ceux qui ont tenu les brides, au comité et à la présidence, à des moments souvent charnières. Difficile de ne pas l'évoquer dans la région, puisqu'il œuvre pour la mobilité en Ville de Bulle. Presque une évidence, donc, de savoir Cédric Jungo à la présidence du comité du 50e anniversaire du FC. Il y injecte son énergie et son efficacité, porté par un charisme et un charme que les charmeysan(nne)s lui connaissent. Vous retrouverez un peu de tout ceci dans cette interview, où l'écrit n'empêche pas Cédric d'être loquace.

Depuis 2007, année de ta dernière interview dans Le Goal, qu'est-ce qui a changé dans ta vie ?
A cette date, je venais de prendre ma « retraite » footballistique. Dans la foulée, j'ai repris la présidence du FC Charmey. Depuis cette date, j'ai profité de beaucoup voyager avec mon épouse et mes 3 enfants. J'ai également suivi mes enfants dans leurs activités sportives. Au niveau professionnel, j'ai poursuivi mon engagement auprès de la Ville de Bulle.

Quelle place a pris le foot depuis que tu ne passes plus de « p'tits ponts » ?
L'arrêt de la compétition laisse un vide qui n'est pas très agréable. Mon engagement en tant que membre du comité et président du club m'a permis de garder un lien avec le terrain. Aujourd'hui, j'aime regarder les matchs importants à la télévision et plus particulièrement notre équipe nationale. J'apprécie le basketball, car il y a plus de points marqués et le jeu va plus vite qu'au football.

Tes enfants ne suivent pas la voie du foot. Comment le vis-tu ?
Julie et Arnaud ont fait partie des équipes de juniors du FC Charmey et Lauryne a participé activement aux camps des P'tits Loups. Si Arnaud joue encore avec l'Académie du Fribourg Olympic, (basket, ndlr) les filles ont arrêté le sport de compétition. Les trois aiment faire du sport et cela représente une satisfaction pour moi.

Et toi, tu t'es lancé comme président du 50e anniversaire du club...
Cette nouvelle opportunité me permet de m'engager à nouveau pour cette vallée et ce club qui m'ont beaucoup donné. Lorsque j'ai été contacté par Jérôme Pugin, je n'ai pas hésité. La demande faite par le comité qui s'était mis en place était une belle preuve de reconnaissance. J'estime que mon parcours au FC Charmey m'a permis de développer beaucoup de compétences personnelles, il me paraissait évident de m'engager en retour.

Quel seront les grandes lignes des festivités de cet anniversaire ?
Il s'agit d'un mélange de rencontre et de football sur les week-ends des 3, 4, 10 et 11 septembre 2021. Le vendredi 3.09, un tournoi multidisciplinaire est prévu pour les enfants du cercle scolaire du Val- de-Charmey. Ce dernier sera suivi d'un match de la deuxième garniture de notre club. Le samedi 4.09, nous organisons les retrouvailles des anciens joueurs du FC Charmey et des équipes contre lesquelles des derbys étaient joués. La soirée est dédiée au souper d'anniversaire du 50ème ! Pour le week-end suivant, nous avons proposé au Club des cent d'organiser son traditionnel apéro le vendredi 10.09 et cette festivité sera suivie d'un match de notre première équipe. Le Tournoi Dousse-Morel clôturera les festivités du 50ème anniversaire avec la venue des juniors F et E de la Gruyère le samedi 11.09.

André Repond SA
Bâtiment
Génie civil
026 - 927 55 55

GESA
ÉLECTRICITÉ DE LA JOGNE
Un savoir-faire de GRUYÈRE ÉNERGIE SA
La force d'une région
www.gruyere-energie.ch

Charmey Les Arcades Epagny Jaun
Tea-Room Boulangerie - Pâtisserie - Confiserie
Nos spécialités
Tuiles aux amandes, pains d'anis, flûtes au sel…
Apéritifs et desserts pour toutes occasions
Joachim Protze
Rue du Centre 34
1637 Charmey
Tél./Fax 026 927 11 23
www.boulangerie-les-arcades.ch
Succursales
1663 Epagny - Tél. 026 921 21 17
1656 Jaun - Tél. 026 929 82 24
info@boulangerie-les-arcades.ch

laiterie fromagerie Charmey
Village d'Enhaut 18
1637 Charmey
T 026 927 11 31

J.-L. Muriset & Fils SA
Paysagistes - Pépiniéristes
Création et aménagement de jardins, dallages, pavages en touts genres, construction de murs et escaliers, clôtures, plantations.
Taille et abattage d'arbres
Tél. 026 927 23 33
Fax 026 927 24 19

CHARRIÈRE TERRASSEMENT
Charrière Terrassement SA
Valentin Charrière, 1653 Crésuz
valentin.charriere@bluewin.ch
079 / 711 00 82

L'invité

Quel est le point fort, selon toi ?
Le tournoi Dousse-Morel sera un moment très important, car il permettra aux jeunes Gruériens de se retrouver sur les terrains de football du Riau de la Maula. Pour un 50ème anniversaire, les retrouvailles du premier week-end, avec notamment le souper d'anniversaire, sont un moment très attendu. Notre vœu est de fêter notre club et de se retrouver. Ces deux éléments sont encore plus importants dans le monde que nous vivons depuis le mois de mars 2020.

J'ai même entendu parler d'un livre !
Ce 50ème anniversaire est l'occasion de retracer l'Histoire du FC Charmey. Notre Président d'honneur, Francis Niquille nous prépare un livre illustré de grande qualité. Les visiteurs auront la possibilité de voir des premiers extraits lors des festivités et d'y souscrire. Un vernissage est prévu avant la fin de cette année 2021.

Décris ton comité, en toute liberté...
Notre comité est formé de joueurs actifs et d'anciens joueurs. Nous avons également deux anciennes joueuses en les personnes de Vanessa Roulin et Sandrine Beaud. Il y a quelques années, la liste des membres de ce comité aurait formé une belle équipe. Je les aurais volontiers entrainés et certains surtout pour la 3ème mi-temps !

Comment pensez-vous gérer les paramètres liés au Coronavirus ?
Nous avons plusieurs variantes possibles à l'étude. Il est impossible de dire, à l'heure actuelle, quelles seront les festivités possibles. Si le tournoi Dousse-Morel devait se faire sans public, nous serions tout de même partant. En effet, il est important que nos jeunes puissent pratiquer leur sport. Côté extra-sportif, le comité a décidé de ne pas envisager de souper de soutien avec des ventes à l'emporter : notre souhait est de réunir tous les membres du FC ! S'il le fallait, nous préférerions repousser ce souper d'anniversaire.

Et sinon, des projets personnels pour cette année 2021 ?
Comme tout le monde, j'attends que la vie reprenne le dessus sur le virus...

Pour terminer, quel est ton meilleur souvenir lié au FC Charmey ?
Il y en a tellement... Notre victoire en coupe fribourgeoise de la 5ème ligue avec la II et la promotion, en tant que Président, de la 1ère équipe. D'ailleurs, la grande majorité des membres du comité du 50e était de la partie à cette deuxième occasion. J'ai également des souvenirs mémorables de toute la saison lors de notre promotion en 3ème ligue lors d'une finale sur le terrain de Ponthaux. Avec les joueurs de cette épopée, nous avons une quantité d'anecdotes à nous remémorer. C'est également cela le football...

Interview présidentielle

Un footballeur	Andrés Iniesta
Une équipe	FC Charmey
Un grand homme	Mon père, un homme d'une grande humilité
Un plat	Un tartare de bœuf
Une boisson	Un verre de Bordeaux
Un Livre	Le Pouvoir du moment présent, d'Eckhart Tolle
Un métier que je n'aurais jamais fait	« Croque-mort »
Ma plus grande qualité	Le perfectionnisme
Mon plus grand défaut	L'impatience
Ce qui me fait rire	A l'époque, de faire un petit pont à un adversaire...
Ce qui m'énerve	L'injustice
Une passion	Voyager

ewatra.ch
Objets publicitaires | Werbeartikel
Christiane Waechter - Charmey
Rte du Châtelet 5 Tél. 026 425 40 70
CH-1700 Fribourg office@ewatra.ch

Dally bureau
Etude et aménagement de bureau
Bulle - 026 912 16 70 - Expo Vuadens
www.dally.ch info@dally.ch

INTERPNEUS Réparations
Les professionnels du pneu
- Echappements - Géométrie
- Batteries - Freins
- Suspensions
Patrice Fahrni 026 912 26 25
Rue de Vevey 104 1630 Bulle

Décès

**LE FOOTBALL CLUB CHARMEY
ET SON CLUB DES 100**

a le profond regret de faire part du décès de

Madame

Betty Saudan-Ruffieux

maman de Pierre-Alain Saudan, président du Club des 100 et membre d'honneur du FC.

Que ses proches soient assurés de toute notre sympathie.

**LE FOOTBALL CLUB CHARMEY
ET SON CLUB DES 100**

a le profond regret de faire part du décès de

Madame

Lyse-Marie Barras

maman de Guy Barras, membre du comité du FC ainsi que membre du Club des 100.

Que ses proches soient assurés de toute notre sympathie.

**LE FOOTBALL CLUB CHARMEY
ET SON CLUB DES 100**

a le profond regret de faire part du décès de

Madame

Simone Rime-Tornare

maman de Pierre Rime, membre fondateur, membre d'honneur et membre du Club des 100, et de Nicolas Rime, également membre fondateur, membre d'honneur et membre du Club des 100.

Que ses proches soient assurés de toute notre sympathie.

**LE FOOTBALL CLUB CHARMEY
ET SON CLUB DES 100**

a le profond regret de faire part du décès de

Madame

Vincent Fragnière

ancien membre actif du FC, frère de Patrick, membre du club des 100 et également ancien membre actif du FC,
beau-fils de Patrice Broch, membre du club des 100.

Que ses proches soient assurés de toute notre sympathie.

Flore d'Alpage
Votre atelier floral à Charmey
Flore d'Alpage Sàrl
Rue du Centre 32
1637 Charmey (Gruyère)
Amélie Monney
info@flore-alpage.ch
www.flore-alpage.ch

Buvette des gros chaumiaux
Gachet Marie -Rose et Dominique
Tel 026.927.14.79
Ouverture du premier mai au 30 septembre

moret concept
architecture & réalisations
1637 charmey

Impririme Sàrl
Les Planches 8 • 1637 Charmey
Tél. 079 347 49 90 • 079 431 24 75
echo.charmey@bluewin.ch
Travaux d'impression en tout genre

menuiserie
ébénisterie
construction
de chalets
gachet ruffieux sa
la tzintre 11
1637 charmey
026 927 12 41
info@gr-sa.ch
grsa

Garage de Cerniat
J. Buchs
Rte de Cerniat 15
1654 Cerniat
Tél: 026 927 15 75
Fax: 026 927 19 08
Joachim: 079 479 38 33
Jürgen: 079 255 45 65

Juniors F + Ecole de foot

En ces temps suspendus, ça fait du bien de sentir le mouvement et l'effervescence... Et où la trouver dans un club de foot, si ce n'est à ses racines, à sa source, dans ses semences, ... ?
Voici donc quelques images des Juniors F et de l'École de foot. Cette saison, ces deux équipes s'entraînent ensemble. Au début du premier tour, Florian Martin a encadré seul toute cette tribu, heureusement épaulé ensuite par l'inconditionnel Jorge Gomes.
Ils continuent à deux entraîneurs ce printemps, le mercredi (voire en page 2), avec deux équipes de F et une équipe d'École de foot.
Et quelques tournois à la clé !
Vous vouliez de l'effervescence ? En voilà !

Guillaume

BOUCHERIE DU CENTRE
Raphaël Gachet
Horaires d'ouverture :
Lundi Fermé
Mardi à 07h00 – 12h15
Vendredi : 14h00 – 18h30
Samedi 07h00 – 15h00
Rue du Centre 26 - 1637 Charmey – 026 927 11 89

Tornare Parquets
Pose - Ponçage - Rénovation
Pose de terrasse - Menuiserie
Alain Tornare
Le Liderrey 19
1637 Charmey
Fax 029 921 39 04
Nat 079 400 08 01
alainto@bluewin.ch

Pharmacie St-Raphaël SA
Dr G. Balderer
info@pharmacie-st-raphael.ch
Gros Plan 8 • 1637 Charmey
Tél. 026 927 12 37 • Fax 026 927 38 17

Photo d'équipe

Juniors F, 2020-21

De gauche à droite :
Derrière : Quentin Laisné, Louis Ziörjen, Aurélien Villanueva, Mason Cash, Neil Brülhart, Noé Savary, Florian Martin (entraîneur)
Devant : Yoann Repond, Mikael Tornare, Romain Charrière, Vincent Martin, William Roulin, Duarte Borges
Absents : Ismaël Favreau, Lou Fehlmann, Marcel Vilahu, Cyril Bach, Aloys Charrière, Numa Zadowski

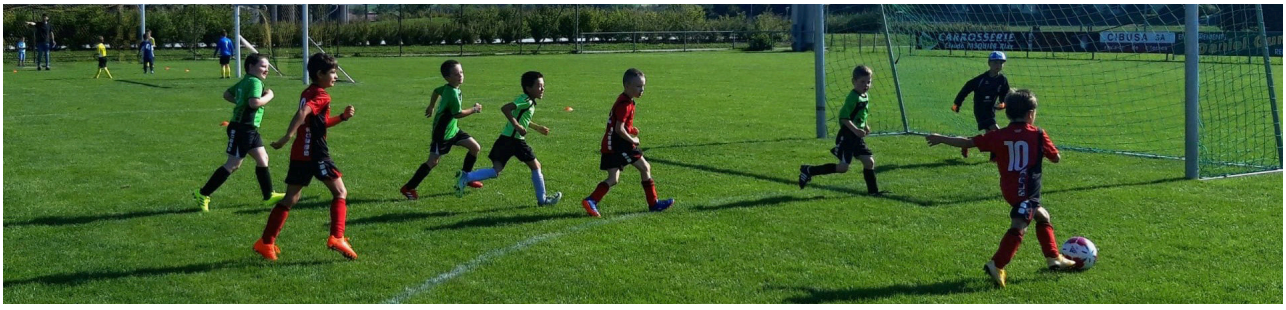

bar
Lounge Bar
Rue du Centre 11 • Charmey
obar-charmey@bluewin.ch
079 513 14 10

Graviers • Bétons • Transports
Charmey
R. Rime SA
Bertrand Rime 079/ 436 80 70
Centrale : 079 661 02 16

Noël Ruffieux & fils SA
Fenêtres bois – bois-métal – PVC
Tél. 026 927 50 00
Fax 026 927 50 05
info@noel-ruffieux.ch
www.noel-ruffieux.ch

FC CHARMEY

Impressum Le Goal

Rédaction.....FC Charmey
Impression.....ImpriRime Sàrl, 1637 Charmey
Adresse .....FC Charmey, 1637 Charmey
Compte.....BCF, 11 10 400.018-04
Site internet.....www.fccharmey.ch

ÉCOLE DE FOOT
Les P'tits Loups